Actuel cidj

2.9112
2020

© Fatihyalcin / Fotolia

Les métiers de l'industrie textile : bac et études supérieures

En constante mutation, l'industrie textile mise aujourd'hui sur l'innovation (tissus connectés, fonctionnels, intelligents pour l'industrie ou le grand public) et recherche des professionnel·le·s qualifié·e·s : technicien·ne·s supérieur·e·s, ingénieur·e·s et commerciaux·ales.

60 000 SALARIÉ·E·S

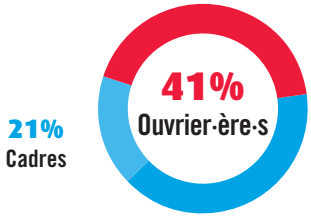

2 200 ENTREPRISES

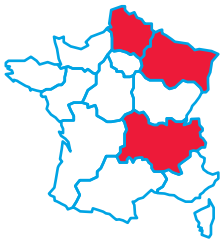

Concentrées en Auvergne-Rhône-Alpes, Hauts-de-France et Grand-Est

TISSUS TECHNIQUES EN HAUSSE

Équipement de protection individuelle : + 3,1%
Bâtiment déco : + 2,4%
Habillement : + 2,2%

Taux de croissance annuel moyen du chiffre d'affaires

Source : Opcalia

Source : Observatoire des textiles techniques de l'IFM

Secteur et emploi

Cap sur les matériaux innovants et durables

Face à la concurrence internationale, les entreprises textiles françaises ont dû se réinventer. Elles tirent leur épingle du jeu en misant sur le haut de gamme, les matériaux techniques et les produits durables et éthiques.

61 000 salarié·e·s

L'industrie textile française regroupe près de 2 200 entreprises dont une majorité de petites et moyennes structures. Elles emploient plus de 61 000 personnes dont 52 % d'hommes et 48 % de femmes, selon l'Union des industries textiles, qui fédère les acteurs du secteur.

Les activités englobent diverses étapes de fabrication : filature, moulinage, tissage, tricotage, ennoblissement…

De nombreux domaines d'application

Le textile ne se limite pas à l'habillement, il a de nombreuses autres utilités : linge de maison, décoration d'intérieur, industrie automobile, chirurgie…

La filière textile comprend également la fabrication de tissus et le secteur de l'entretien.

Le poids du textile technique

Ces dernières années, le secteur textile a su se réinventer en faisant preuve d'imagination et d'innovation.

Pour assurer leur survie, les entreprises françaises se sont focalisées sur les activités à forte valeur ajoutée (textile technique, vêtement professionnel, tissus connectés).

Tissus biosourcés, fibres intelligentes captant l'énergie solaire ou indiquant des informations physiologiques, cosméto-textiles (vêtements amincissants, hydratants, raffermissants)…, ces nouveaux matériaux offrent des débouchés dans de multiples secteurs comme l'automobile, l'aéronautique, l'agriculture, l'habillement…

Le textile technique est en développement : il représente à lui seul plus de 45 000 salariés, 513 entreprises et plus 12,2 milliards d'euros de chiffre d'affaires.

www.textilestechniquesenfrance.com

Vers une mode plus responsable

Le secteur de l'habillement s'est quant à lui recentré sur le haut de gamme et les activités de conception et de prototypage. Les consommateurs sont de plus en plus vigilants vis-à-vis des vêtements qu'ils achètent : ils recherchent des produits plus éthiques et durables. De nombreux fabricants misent sur le « made in France » et proposent des vêtements fabriqués à partir de matériaux recyclés ou écologiques.

Le dynamisme des services et de l'entretien

Le secteur du textile comprend également les entreprises de la blanchisserie et de la location de linge. Les sociétés de ce secteur sont de 3 types.

Les entreprises de location de linge, qui fournissent périodiquement leurs clients et assurent la location, l'entretien, la réparation et la logistique du linge.

La blanchisserie industrielle, qui se charge du nettoyage du linge des collectivités, de l'hôtellerie, du commerce ou de l'industrie.

Les entreprises de nettoyage et de blanchisserie de détail, qui comprennent les pressings et les laveries automatiques.

Avec le boom des chaînes de pressing, le nombre de magasins franchisés connaît un fort taux de croissance. Les entreprises industrielles de services textiles regroupent aujourd'hui plus de 32 000 salariés et près de 3 000 entreprises.

www.geist.fr

À LIRE AUSSI

Les métiers de la mode et de la couture n° 2.27
Les métiers de l'industrie n° 2.81
Les métiers de l'industrie textile : du CAP au bac pro n° 2.9111
Les métiers du cuir n° 2.913

3 000 recrutements annuels

Ces nouvelles tendances favorisent le recrutement : l'industrie textile intègre en moyenne 3 000 personnes par an. En 2020, la crise sanitaire et économique liée à l'épidémie de coronavirus risque cependant d'avoir des conséquences sur l'emploi. Certains débouchés du textile technique (aéronautique, automobile) ont été fortement impactés par le ralentissement économique.

Néanmoins, certaines entreprises ont réussi à tirer leur épingle du jeu en réorientant leur activité vers la production de masques. Mais alors qu'il y avait pénurie au printemps, à l'été 2020, c'est la surproduction qui guette…

Profils recherchés

Les délocalisations et réorganisations successives ont profondément modifié la structure de l'emploi et les besoins. Sur les 61 000 personnes employées dans l'industrie textile, seules 41 % ont le statut d'ouvriers. La profession est par ailleurs composée de 38 % de techniciens et agents de maîtrise et de 21 % de cadres.

Témoignage
Quand innovation rime avec rebond !

Le secteur textile est aujourd'hui un secteur d'innovation, de projets et d'ambitions comme le montrent de nombreuses initiatives. Avec les tissus connectés, le textile est plus que jamais ancré dans la réalité d'aujourd'hui et de demain. Le textile a toute sa place dans la nouvelle économie et la nouvelle industrie.
Y. Dubief, Président de l'Union des industries textiles lors du colloque « Textile cap sur le futur 3 ».

Aujourd'hui, les entreprises recherchent du personnel qualifié et polyvalent et recourent de plus en plus à l'alternance.

Outre les professionnels qualifiés, le secteur textile recherche des techniciens pour réaliser les essais et assurer la maintenance des machines. Les ingénieurs sont très demandés pour booster la recherche et le développement, mais aussi pour des postes d'acheteurs, de technico-commerciaux, de chefs de produit ou encore dans les services qualité ou logistique.

Qualités requises

Innovation rime avec matériel de pointe, et donc savoir-faire précis. Les employeurs demandent aujourd'hui de plus en plus de compétences face à des machines toujours plus complexes. Que ce soit le conducteur de machine, le technicien de maintenance ou le mécanicien, tous doivent s'adapter aux nouvelles technologies.

Malgré l'évolution technologique des machines, les conditions de travail peuvent être pénibles (bruit, travail répétitif, station le plus souvent debout, port de charges lourdes, environnement poussiéreux), ce qui nécessite une certaine résistance physique. Des équipements de protection individuelle sont généralement imposés : chaussures de sécurité, protections auditives, gants de protection.

UN SITE POUR TROUVER UN EMPLOI DANS LA FILIÈRE

Offres à pourvoir, entreprises qui recrutent, métiers et qualifications recherchés, formations proposées… sur frenchtex.org vous trouverez diverses informations sur les carrières dans le textile. Créé par divers acteurs de la filière française, ce site vise à faciliter les mises en relation entre candidats et recruteurs.

http://frenchtex.org

Métiers

Création et R&D

Le textile a besoin de professionnel·le·s très qualifié·e·s, capables d'évoluer et de s'adapter rapidement aux nouveaux outils de production et à la demande des consommateurs. L'emploi étant très concentré, technicien·ne·s et ingénieur·e·s doivent être mobiles géographiquement.

Technicien·ne qualité textile

Il est chargé d'études pour l'amélioration de la qualité des produits en réponse à certaines normes homologuées.

Autres appellations du métier : Responsable qualité.

Salaire brut mensuel débutant : 1 700 € environ.

Formation : DNMADE, BTS innovation textile, BTS métiers de la mode-vêtements, licence pro métiers de la mode.

Ingénieur·e R&D (Recherche & développement) textile

Il détermine les techniques à mettre en œuvre pour obtenir une nouvelle fibre, un tissage particulier, une coloration… Cet ingénieur est demandé tant dans les industries textiles proprement dites (filature, tissage) que dans les industries chimiques d'élaboration des fibres synthétiques et les usines de construction de matériel.

Il est recruté par les laboratoires de recherche et de contrôle et, de plus en plus, pour des postes technico-commerciaux.

Salaire brut mensuel débutant : 2 500 € environ.

Formation : Master pro métiers de la mode et du textile ; diplôme d'ingénieur (Ensait, Itech, Ensisa…).

Responsable bureau d'études textile

Il coordonne les études visant à la création de nouveaux produits et à l'amélioration de produits existants. Il travaille en liaison étroite avec le service fabrication, les fournisseurs et sous-traitants ou les clients, et supervise une équipe de techniciens d'études. Ce poste est généralement confié à des professionnels expérimentés.

Salaire brut mensuel débutant : 2 700 €.

Formation : DNMADE ; licence pro métiers de la mode ; master pro métiers de la mode et du textile.

Coloriste textile

Il est le spécialiste des couleurs. À partir d'un échantillon client, il crée la formule de la couleur en fonction de la matière et de l'effet attendu par le client.

Salaire brut mensuel débutant : 2 500 €.

Formation : DNMADE, BTS innovation textile, licence professionnelle métiers de la mode.

Concepteur·trice / créateur·trice textile

Il élabore et gère la collection à partir des cahiers de tendances, des besoins du marché et de la stratégie de l'entreprise. Il travaille dans des bureaux de style, de tendances ou d'études, dans de grands magasins, des sociétés d'édition textile ou en indépendant, en relation avec différents intervenants. Ce métier implique de nombreux déplacements : salons, expositions, contacts fournisseurs…

L'utilisation des nouvelles technologies est incontournable (CAO : conception assistée par ordinateur, 3D…). Par ailleurs, il faut être ouvert aux échanges internationaux et maîtriser plusieurs langues étrangères.

Autre appellation du métier : Designer textile.

Salaire brut mensuel débutant : de 2 500 à 3 000 €.

Formation : Diplôme de niveau bac + 2 (BTS, DUT…) à bac + 5 (master professionnel, diplôme d'école des arts appliqués-DSAA, diplôme d'ingénieur, DNMADE…) en stylisme de mode, impression textile, mode et environnement… + expérience professionnelle dans le secteur.

Fabrication-Production

Tout au long du cycle de production d'un vêtement, une myriade de professionnels intervient. À chaque étape de ce processus, on assiste à une modernisation toujours plus forte.

Modéliste

À partir du croquis du styliste, c'est lui qui dessine le patron et qui réalise le prototype du vêtement. Pour rendre les volumes et ajuster les formes, il travaille directement le tissu sur un buste et un mannequin. Dans le prêt-à-porter, on parle de « coupe à plat » (tracé sur carton des différentes pièces du vêtement).

L'informatique (CAO : conception assistée par ordinateur et DAO : dessin assisté par ordinateur) prend une place croissante dans ce métier.

Le modéliste travaille pour des marques de prêt-à-porter ou des entreprises textiles.

Il peut évoluer vers des fonctions d'encadrement comme responsable des départements étude et développement ou assistant du chef de production.

Salaire brut mensuel débutant : 1 539 € (Smic).

Formation : BTS métiers de la mode-vêtements. Formation privée, licence pro métiers de la mode

Agent·e des méthodes textiles

Il permet la mise en fabrication d'un modèle à partir des informations techniques fournies par le bureau d'études, en tenant compte des paramètres de production et du cahier des charges. Il réalise des études de coûts et de prix de revient, établit un planning prévisionnel de production et définit les technologies qui seront utilisées pour mener à bien la réalisation du modèle. Il rédige ensuite les notices techniques et les fiches d'instruction pour le service de production.

La connaissance de logiciels de GPAO (gestion de la production assistée par ordinateur) et de DAO (dessin assisté par ordinateur) est souvent exigée.

Salaire brut mensuel débutant : 1 600 € environ.

Formation : BTS innovation textile, licence pro métiers de la mode

Technicien·ne de fabrication textile

Il est chargé de lancer la fabrication en série. À partir des informations transmises par l'agent des méthodes, le modéliste, le styliste et le chef de produit, il établit un manuel technique rassemblant les informations relatives au montage du vêtement (la forme, les matières, les fils de finition, les barèmes de mensuration). Il suit ensuite toutes les étapes de la production.

Très au fait des techniques de couture, le technicien de fabrication connaît parfaitement les systèmes de production automatisés et les logiciels de fabrication et de dessin assistés par ordinateur (FAO-DAO). Si les usines de fabrication sont délocalisées à l'étranger, le métier nécessite des déplacements et une bonne maîtrise de l'anglais.

Salaire brut mensuel débutant : 1 700 € environ.

Formation : BTS innovation textile, BTS métiers de la mode-vêtements, licence pro métiers de la mode

Contrôleur·se qualité conformité

Il étalonne, étudie et conçoit les moyens à mettre en œuvre pour effectuer les contrôles qualité à tous les stades de la fabrication du produit. Il s'assure que les non-conformités aux normes et spécifications du client sont clairement identifiées, les causes recherchées et les actions correctives mises en place.

Avec la mondialisation des marchés, ce professionnel doit connaître les différents cadres réglementaires internationaux et est amené à se déplacer régulièrement sur les lieux de production pour apporter conseils et recommandations. La maîtrise de l'anglais est un plus.

Salaire brut mensuel débutant : 1 800 € environ.

Formation : BTS innovation textile Licence pro métiers de la mode ; master pro ; diplôme d'école spécialisée ; CQPI (certificat de qualification professionnelle industrielle) technicien de la qualité ; titre certifié de manager-développeur produit de la mode

POUR EN SAVOIR PLUS

Pour plus d'infos sur le secteur, l'emploi et les métiers de l'industrie textile, consultez notre sélection de sites d'internet.
Voir liste 1 du carnet d'adresses.

Responsable d'atelier de production textile

Il planifie, organise et coordonne l'activité et les moyens de production d'une unité dans le cadre des contraintes de délais et de coûts, en animant directement une équipe de professionnels, dans le respect des règles d'hygiène, de sécurité et d'environnement.

Autres appellations du métier : Responsable d'atelier, animateur·trice, responsable d'unité de production, responsable production textile.

Salaire brut mensuel débutant : 2 000 € environ.

Formation : BTS innovation textile ; licence pro métiers de la mode ; DNMADE mode ; master pro ; diplôme d'ingénieur.

Responsable de production textile

Il sélectionne l'entreprise industrielle la plus performante, en France ou à l'étranger, en fonction du plan de production et fait en sorte que les ateliers respectent les cahiers des charges en termes de qualité requise des produits, de délais, de quantité de matières et d'accessoires, de logistique.

Il est responsable de la qualité des produits et des délais de livraison.

Autre appellation du métier : Sourceur·se textile habillement.

Salaire brut mensuel débutant : 2 000 € environ.

Formation : BTS innovation textile Licence pro métiers de la mode parcours développement de produits et management de la production ; master pro ; diplôme d'ingénieur commercial avec spécialisation textile ; titre de chef de produits mode et textiles ; titre certifié de manager-développeur produit de la mode ; diplôme de la Fabrique.

Acheteur·se textile

Il définit et met en œuvre les plans d'approvisionnement et optimise la gestion des stocks amont / aval des unités de production. Son activité consiste à gérer et planifier les approvisionnements en matière de volumes et cadencements de livraison, mais aussi à gérer, suivre et contrôler les commandes, livraisons et stocks, tout en manageant les équipes.

Autres appellations du métier : Acheteur·se de fils, approvisionneur·se textile, responsable achat, ingénieur·e achat.

Salaire brut mensuel débutant : 2 000 € environ.

Formation : Licence pro spécialisée en technico-commercial ou achats ; master ; titre certifié de manager-développeur produit de la mode. ; diplôme d'ingénieur ou d'école de commerce ; titre de chef de produits mode et textiles ; titre de manager de l'offre de produit TMC.

Merchandiser habillement

Il analyse les besoins des lieux de vente ou de présentation (boutique, salon, show-room). Il réalise un book d'aménagement des espaces de vente auprès du réseau et élabore des règles de mise en place des collections. Amené à se déplacer souvent à l'étranger, il doit maîtriser l'anglais.

Autres appellations du métier : Responsable du service merchandising, chargé·e des aménagements de boutique, merchandiser réseau, visual merchandiser, diplôme de la Fabrique.

Salaire brut mensuel débutant : 2 500 € environ.

Formation : BTS technico-commercial, licence pro métiers de la mode, titre de manager de l'offre de produit TMC.

Chef·fe de produit textile

Imaginatif, il est ouvert aux tendances du marché. Au moins bilingue, il a la responsabilité de l'évolution des produits, de leur conception jusqu'à leur commercialisation (définition du style et des matières premières, analyse des résultats, suivi du workflow, validation des dossiers techniques et des prototypes).

Autres appellations du métier : Chef·fe de file, responsable produit, responsable collection.

Salaire brut mensuel débutant : 2 500 € environ.

Formation : BTS innovation textile, licence pro habillement, mode et textile ; master pro ; diplôme de la Fabrique ; titre de chef de produits mode et textiles ; titre certifié de manager-développeur produit de la mode.

Études et diplômes

De bac à bac + 2

L'évolution des métiers de techniciens est telle qu'elle requiert des formations de plus en plus qualifiantes.

Bac pro

Le bac professionnel se prépare en 3 ans après la classe de 3e, ou en 2 ans après un CAP du même domaine. La formation, par voie scolaire ou en apprentissage, comprend des enseignements généraux, des enseignements professionnels et des stages. Le bac pro vise l'insertion dans la vie active, mais permet aussi une poursuite d'études, notamment en BTS, à condition d'avoir un bon dossier.

> *Cf. dossier Les métiers de l'industrie textile : du CAP au bac pro n°2.9111.*

Bac techno

Le bac techno se prépare en 2 ans après une seconde générale et technologique. Il existe huit séries du bac technologiques dont deux se préparent après une seconde spécifique (bac techno sciences et technologies de l'hôtellerie et de la restauration STHR et sciences et techniques du théâtre, de la musique et de la danse S2TMD.

Les bacs techno suivants sont adaptés au secteur :

- Bac techno sciences et technologies de l'industrie et du développement durable spécialité innovation technologique et éco-conception (STI2D ITEC) ;
- Bac techno sciences et technologies du design et des arts appliqués (STD2A) ;

- Bac techno sciences et technologies de laboratoire spécialité sciences physiques et chimiques en laboratoire (STL).

> *Cf. dossier Les bacs technologiques n°1.435.*

BTS

Le BTS (brevet de technicien supérieur) se prépare en 2 ans après le bac en lycée public ou privé ou en alternance. La scolarité comprend des cours généralistes, technologiques et pratiques (stages). L'accent est mis sur la professionnalisation pour former des techniciens supérieurs rapidement opérationnels en entreprise. Poursuite d'études possible avec un bon dossier, notamment en licence professionnelle.

BTS métiers de la mode-vêtements (MMV)

Accès : Après un bac pro métiers de la mode-vêtement, un bac techno STI2D.

Objectifs : Ce BTS forme des professionnel·le·s qui supervisent la réalisation des vêtements et des prototypes dans les entreprises de mode et d'habillement et assurent le bon déroulement de la production, délocalisée ou non.

Contenu : Enseignements généraux, techniques et professionnels : matières conception-développement-industrialisation et réalisation de produits, art appliqué, environnement économique et juridique…

Débouchés : Le titulaire du BTS MMV exerce dans les entreprises de mode et d'habillement, notamment au sein des bureaux recherche et développement des modèles. Selon la taille et l'organisation de l'entreprise, les fonctions et les responsabilités diffèrent mais la formation du BTS MMV couvre l'éventail complet des métiers de la conception, de l'industrialisation et de la fabrication des entreprises de l'habillement. On rencontre ainsi des modélistes, patronnier·ère·s-gradeur·se·s, chargé·e·s d'industrialisation, technicien·ne·s procédés, technicien·ne·s prototypage, technicien·ne·s produits.

> *Voir liste 3 du carnet d'adresses.*

BTS innovation textile

Accès : Après un bac pro dans le domaine de la maintenance industrielle ou de la mode, un bac techno STI2D, un bac S à orientation scientifique.

Objectifs : Ce BTS forme des technicien·ne·s textile qui peuvent être employé·e·s à tous les stades de la production (conception-développement, industrialisation, production, contrôle qualité). Il propose 2 options : structures et traitements.

Contenu : Enseignements généraux, techniques et professionnels : laboratoire analyse, technologie des produits, physique chimie appliquée, informatique appliquée, mise en production, gestion et management…

Débouchés : Le·la titulaire de ce BTS exerce les fonctions de responsable de production, de technicien·ne qualité ou de technico-commercial·e dans des entreprises de production ou de distribution de produits textiles.

> *Voir liste 2 du carnet d'adresses.*

BTS technico-commercial spécialité produits mode et sport (TC)

Accès : Bac pro du domaine, bac techno STI2D ou STMG, bac général.

Objectifs : Ce BTS forme des négociateur·trice·s vendeur·se·s qui ont à la fois des compétences commerciales et techniques. Il·elle·s conseillent la clientèle et commercialisent des produits mode et sport.

Contenu : Enseignements généraux, techniques et professionnels : technologies industrielles, gestion de projet, développement de clientèle, communication et négociation, management commercial…

Débouchés : Le·la titulaire de ce BTS exerce dans une entreprise industrielle, dans une entreprise prestataire de services industriels ou dans une entreprise de négoce de biens et services industriels. Il·elle débute en tant que négociateur·trice vente ou technico-commercial·e, itinérant·e ou sédentaire.

> *Voir liste 4 du carnet d'adresses.*

De bac + 3 à bac + 5

Formations universitaires, écoles spécialisées ou écoles d'ingénieurs, les formations pointues ne manquent pas.

Licence professionnelle

La licence pro vise une insertion professionnelle rapide. Elle permet d'acquérir une spécialisation ou une compétence complémentaire par rapport à un précédent cursus. La formation articule enseignements théoriques et pratiques avec des stages. Préparation en 1 an après un bac + 2.

> *Voir liste 5 du carnet d'adresses.*

MASTÈRE SPÉCIALISÉ

Le mastère spécialisé n'est pas un diplôme, mais un label. Il est attribué à des formations spécifiques post-diplôme organisées par certaines écoles d'ingénieurs ou de commerce. Le mastère se prépare en 1 an minimum après un niveau bac + 5. Citons le MS d'ingénierie textile de l'Ensisa, le MS management et innovation dans la mode de l'Ensait ou le MS manager de projet d'innovation de l'Itech.

www.ensisa.uha.fr
www.ensait.fr
www.itech.fr
www.cge.asso.fr

Formations spécialisées (bac + 3 et bac + 4)

Des écoles spécialisées privées dispensent un enseignement de 2nd cycle qui vise à former des cadres du secteur textile-habillement. Admission : bac + 2, sur concours ou sur dossier et entretien.

DNMADE

Réforme : Le DNMADE remplace depuis 2019 les Manaa, la plupart des DMA et les BTS du design.

Objectifs: Le diplôme national des métiers d'art et du design est un diplôme de niveau bac + 3. Il permet d'acquérir la maîtrise des savoirs artistiques, généraux et techniques dans les domaines des métiers d'art et du design. Accès: après le bac (toutes séries) ou un diplôme de niveau bac des arts appliqués (BMA…).

La 1re année, généraliste, est consacrée à l'acquisition de fondamentaux conceptuels, artistiques et techniques. Les 2e et 3e années permettent de se spécialiser. Le DNMADE propose 14 mentions dont les mentions mode et graphisme et selon les établissements des parcours spécifiques.

> *Cf. dossier Les études artistiques n°2.22.*

Ista

L'**Institut supérieur textile d'Alsace** propose en 3 ans dont 2 en alternance le titre de manager de l'offre de produit TMC (niveau II, bac + 5) pour devenir chef de produit textile. Cette formation post-bac + 2 prépare aux métiers de la filière de l'industrie textile, de l'habillement, de la distribution, de la décoration et l'ameublement ainsi que des tissus techniques (sport, automobile, santé, médical).

www.ista-bs.fr

La Fabrique

La Fabrique - École des métiers de la mode et de la décoration propose le titre certifié de manager-développeur produit de la mode, niveau bac + 5. Ce titre post-bac + 2 forme les cadres de la filière mode (chef de produit, responsable de production, acheteur, responsable qualité).

La 1re année (orientée culture métier) comprend 4 mois d'école et 6 mois de stage. La 2e année (technologie produit) propose une spécialisation chaîne et trame en temps plein ou une spécialisation maille en alternance. La 3e année s'effectue uniquement en alternance et est orientée vers le management.

Accès en année 1 : BTS métiers de la mode - option vêtement ou équivalent technique.

Accès en année 2 : bac + 3 ou bac + 2 et 3 années d'expérience professionnelle dans le secteur de l'habillement + avoir un niveau d'anglais courant, validé par une attestation de niveau B2 (score 750 au TOEIC). Pour la spécialisation maille, un profil technique mode est requis.

www.lafabrique-ecole.fr

> *Voir liste 6 du carnet d'adresses.*

Formations d'ingénieur

Plusieurs écoles publiques (Ensait, Ensisa) et privées (Itech, Hei) assurent la formation d'ingénieurs spécialisés en industries textiles.

> *Voir liste 7 du carnet d'adresses.*

Ensait

L'Ensait (École nationale supérieure des arts et industries textiles), à Roubaix, forme des ingénieurs textiles qui opèrent principalement dans des domaines en plein développement comme la R&D (recherche et développement). Les ingénieurs de l'Ensait trouvent également des débouchés dans

les domaines du commercial-marketing, de la logistique, de la production et de la qualité.

L'Ensait propose une filière traditionnelle et une filière par apprentissage. En formation initiale, le cursus nécessite 3 ans d'études après un bac + 2 (BTS, DUT, classe prépa…).

Le recrutement se fait par voie de 4 concours.

Le **concours A** est destiné aux étudiants des CPGE (E3A pour les filières MP, PC et PSI ; PT, CCINP) : inscription sur **www.scei-concours.fr**.

Le **concours B** est un recrutement sur titre destiné aux étudiants titulaires d'un BTS, d'une L2, d'un DUT des spécialités scientifiques et technologiques ou d'une prépa ATS.

Le **concours C** (étudiants étrangers avec titre équivalent bac + 4) ne donne accès qu'à la formation initiale sous statut d'étudiant.

Le **concours M** (étudiants titulaires d'un master M1) peut donner accès aux 2 filières de formation selon le projet professionnel du candidat. Accès en 2e année.

La formation par apprentissage nécessite un bac + 2.

www.ensait.fr

Ensisa

L'Ensisa (École nationale supérieure d'ingénieurs Sud-Alsace) de Mulhouse propose une formation au métier d'ingénieur **spécialité textiles et fibres** consacrée principalement à la R&D (voie classique ou en apprentissage). L'accès en cycle post-bac intégré se fait après un bac à orientation scientifique ; l'accès niveau bac + 2 se fait par la voie des concours (banque CCP pour CPGE MP, PC, PSI, TSI, banque PT et concours ATS) ou sur titres et dossier (L2/L3, DUT) pour l'admissibilité, éventuellement suivie d'un entretien d'admission. Inscription sur **www.scei-concours.fr**

www.ensisa.uha.fr

ALTERNANCE

La plupart des diplômes peuvent se préparer en alternance via un contrat d'apprentissage ou un contrat de professionnalisation. Ces contrats permettent de suivre une formation tout en travaillant, à condition d'avoir signé un contrat de travail avec un employeur. Le CFA textile régional, situé à Lyon, propose dans le cadre de l'apprentissage plusieurs formations : BTS, diplôme d'ingénieur.

www.cfatextile.fr

Cf. dossier Alternance et apprentissage n°1.42.

Itech

L'Itech (Institut textile et chimique) de Lyon propose une formation d'ingénieur en 3 ans dans 4 domaines dont une spécialité matériaux textiles.

Admission en classe passerelle bac (demander la classe prépa PCSI du lycée Assomption Bellevue ou la classe prépa PCSI du lycée Saint-Denis) : inscription sur la plate-forme Parcoursup.

Admission en 1re année sur concours après une classe prépa MP, PC, PT, FGL ou sur titres (dossier + entretien) pour les titulaires d'une L2 ou d'une L3 en sciences ; d'un DUT chimie génie chimique, GMP, SGM, mesures physiques ; d'une classe préparatoire PC, d'un BTS en lien avec les majeures Itech (chimie, plasturgie).

Possibilité d'admission en 2e année sur dossier pour les titulaires d'un M1 de chimie ou équivalent.

www.itech.fr

HEI

L'HEI forme des ingénieurs généralistes qui ont la possibilité en cours de parcours de se spécialiser dans les technologies, innovations et le management international des textiles (Timtex).

Admission en 1re année de classe préparatoire implantée après un bac à orientation scientifique.

Admission niveau bac + 2 via le concours Puissance ALPHA (CPGE MP, PC, PSI, PT) ou sur titres + épreuve écrite d'anglais + entretien pour les étudiants titulaires d'une L2/L3, d'un DUT/BTS ou issus d'une prépa ATS ou TSI.

www.hei.fr

Formation continue

Un droit accessible à tous

Améliorer ses compétences, changer de métier, obtenir un diplôme : la formation professionnelle continue vous permet de mener à bien tous ces projets.

Connaître vos droits

La formation professionnelle continue s'adresse aux jeunes sortis du système scolaire et aux adultes (salariés, demandeurs d'emploi, intérimaires..).

> *Cf. dossier La formation continue : mode d'emploi n°4.0.*

Vous êtes demandeur d'emploi

Vous pouvez suivre votre formation en contrat de professionnalisation (contrat en alternance) ou dans le cadre d'actions de formation financées par votre Région, par l'État ou par le régime d'assurance-chômage.

Pour les personnes en difficulté sociale et professionnelle, il existe des dispositifs spécifiques comme le parcours contractualisé d'accompagnement vers l'emploi et l'autonomie (Pacea), le contrat d'accompagnement dans l'emploi (CAE) ou le contrat initiative emploi (CIE).

Vous êtes salarié

En plus du plan de formation de l'entreprise, plusieurs dispositifs vous sont accessibles : compte personnel de formation (CPF), congé individuel de formation (Cif), congé de bilan de compétences (CBC) et congé de validation des acquis de l'expérience (CVAE).

Vous êtes fonctionnaire

Vous pouvez bénéficier d'actions de formation dans le cadre du plan de formation à l'initiative de l'administration, ou dans le cadre du congé de formation.

Organismes et formations

De nombreux organismes publics et privés proposent des formations diplômantes ou qualifiantes dans le cadre de la formation continue.

Ista

L'Ista propose une quarantaine de séminaires autour de 5 thématiques pour les métiers du textile, de l'habillement, de la mode, de l'ameublement et de la distribution : le marketing et le merchandising, la vente et le commerce, la technique produit, la création textile, les techniques de management.

www.ista.asso.fr

La Fabrique

La Fabrique propose diverses formations dans le merchandising, la vente mode et accessoires.

www.lafabrique-ecole.fr

Ensait

L'Ensait propose des sessions de formation de courtes durées sur de nombreux thèmes.

www.ensait.fr

Les universités

La plupart des diplômes universitaires peuvent être préparés en formation continue.

Les formations d'ingénieur

Différentes filières permettent aux techniciens, titulaires d'un BTS ou d'un DUT (ou équivalent), de devenir ingénieurs par la voie de la formation continue.

La **filière Fontanet** s'adresse aux titulaires d'un BTS/DUT (ou équivalent) ayant une expérience professionnelle de 3 ans minimum.

Les **Fip (formations d'ingénieur en partenariat)** sont accessibles aux titulaires d'un BTS/DUT du secteur industriel (ou équivalent) ayant une expérience professionnelle de 5 ans minimum.

Enfin, la **filière DPE (diplômés par l'État)** permet aux techniciens ayant 5 ans d'expérience professionnelle d'obtenir le titre d'ingénieur, après validation par le jury d'une école d'ingénieurs.

> *Cf. dossier Les études d'ingénieur·e n°2.813.*

Autres organismes

Des actions de perfectionnement sont proposées par Informa, l'IFTH, le Centre de perfectionnement des industries textiles Rhône-Alpes (Cepitra), Createch

www.informa-formation.fr

www.formation-ifth.org

www.cepitra.fr

www.createch-formation.fr

Plus d'adresses sur :

www.observatoiremodetextilescuirs.com

Carnet d'adresses

Liste 1
Pour en savoir plus p. 11

Liste 2
BTS innovation textile p. 11

Liste 3
BTS métiers de la mode-vêtements p. 11

Liste 4
BTS technico-commercial p. 12

Liste 5
Formations universitaires p. 12

Liste 6
Écoles spécialisées p. 12

Liste 7
Écoles d'ingénieurs p. 13

LISTE 1

Pour en savoir plus

Sites de référence

http://textileaddict.me
Édité par : textile addict
Sur le site : Ressources en ligne communautaires, découverte du secteur, de ses techniques et de ses acteurs, informations sur les métiers et les établissements de formation, agenda d'événements, portraits de professionnels et d'entreprises, blog emploi.

www.frenchtex.org
Édité par : UniTex
Sur le site : offres d'emploi et de stages, répertoire d'entreprises, fiches métiers, répertoire de formations.

www.observatoiremodetextilescuirs.com
Édité par : Opcalia
Sur le site : Présentation des branches et des métiers du secteur, fiches métiers et diplômes, chiffre clés, répertoire des établissements de formation, études et publications, interviews de professionnels.

www.textile.fr
Édité par : Union des industries textiles
Sur le site : Actualité sectorielle, annuaire d'entreprises, chiffres clés, publications et d'études et statistiques.

LISTE 2

BTS innovation textile

Les deux options structures et traitements du BTS sont préparées en formation initiale et en apprentissage dans un seul établissement en France.

Public

69283 Lyon
Lycée La Martinière Diderot - site Diderot
Tél : 04 37 40 87 37
www.lamartinierediderot.fr

(Source : Onisep)

LISTE 3

BTS métiers de la mode-vêtements

Le BTS métiers de la mode-vêtements est préparé dans les établissements suivants dans le cadre de la formation initiale.

Public

10600 La Chapelle-Saint-Luc
Lycée Edouard Herriot
Tél : 03 25 72 15 50
www.lycee-edouard-herriot.com

13010 Marseille
LP Jean-Baptiste Brochier
Tél : 04 91 17 88 30
www.lyc-brochier.ac-aix-marseille.fr

14504 Vire
LP Jean Mermoz
Tél : 02 31 68 10 22
http://lp-mermoz-vire.etab.ac-caen.fr

18026 Bourges
Lycée Jacques Cœur
Tél : 02 48 67 83 00
http://lycee-jacques-coeur.fr/

21000 Dijon
Lycée Le Castel
Tél : 03 80 76 70 00
www.lyc-lecastel.fr

25206 Montbéliard
LP les Huisselets
Tél : 03 81 99 31 00
www.leshuisselets.com

29225 Brest
Lycée Jules Lesven
Tél : 02 98 43 56 00
www.lycee-jules-lesven.org

30910 Nîmes
Lycée Ernest Hemingway (voie générale et technologique)
Tél : 04 66 04 93 73
www.lyc-hemingway-nimes.ac-montpellier.fr

31013 Toulouse
Section d'enseignement général et technologique du LP Gabriel Péri
Tél : 05 62 73 77 10
www.ac-toulouse.fr/lp-gabriel-peri-toulouse

33130 Bègles
Lycée Václav Havel
Tél : 05 57 30 49 00
http://webetab.ac-bordeaux.fr/lycee-vaclavhavel-begles

38029 Grenoble
Lycée polyvalent André Argouges
Tél : 04 76 44 48 05
www.ac-grenoble.fr/argouges

49321 Cholet
Lycée polyvalent Fernand Renaudeau
Tél : 02 41 49 21 60
http://renaudeau.e-lyco.fr

50100 Cherbourg-Octeville
Lycée Alexis de Tocqueville
Tél : 02 33 88 35 00
www.lycee-tocqueville.fr

59208 Tourcoing
Lycée Sévigné
Tél : 03 20 25 31 43
http://sevigne-tg.etab.ac-lille.fr/

60107 Creil
Lycée Jules Uhry
Tél : 03 44 64 75 44
http://uhry.lyc.ac-amiens.fr/

63201 Riom
Section d'enseignement général et technologique du LP Marie Laurencin
Tél : 04 73 64 69 60
www.entauvergne.fr/public/0630054S/

67084 Strasbourg
Lycée polyvalent Jean Rostand
Tél : 03 88 14 43 50
www.lycee-jean-rostand.fr

69283 Lyon
Lycée La Martinière Diderot - site Diderot
Tél : 04 37 40 87 37
www.lamartinierediderot.fr/

75012 Paris
Lycée Elisa Lemonnier
Tél : 01 43 45 82 21
www.elisa-lemonnier.fr

76141 Le Petit-Quevilly
Lycée Elisa Lemonnier
Tél : 02 32 66 85 40
http://lycees.ac-rouen.fr/lemonnier

80094 Amiens
Lycée Edouard Branly
Tél : 03 22 53 49 60
www.lycee-branly.fr

86036 Poitiers
LP Le Dolmen
Tél : 05 49 44 04 62
www.lycee-dolmen.com

87065 Limoges
Lycée des métiers Arts et Techniques - le Mas Jambost
Tél : 05 55 01 41 17
www.lyc-lemasjambost-limoges.ac-limoges.fr

88021 Épinal
Lycée des métiers de la conception, de l'automatique et de l'énergie Pierre Mendès France
Tél : 03 29 81 21 81
www4.ac-nancy-metz.fr/lyc-mendesfranceepinal/spip

92000 Nanterre
Lycée Louise Michel
Tél : 01 47 24 00 86
www.lyc-michel-nanterre.ac-versailles.fr

93140 Bondy
Lycée Madeleine Vionnet
Tél : 01 55 89 09 90
http://pagnolbondy.free.fr

Privé sous contrat

31000 Toulouse
Lycée technologique privé Myriam
Tél : 05 61 14 71 47
www.myriam31.com

44232 Saint-Sébastien-sur-Loire
Lycée polyvalent la Baugerie
Tél : 02 40 80 66 95
www.lycee-baugerie.org

75007 Paris
Lycée privé Albert de Mun
Tél : 01 43 06 33 09
www.albertdemun.eu

(Source Onisep)

LISTE 4

BTS technico-commercial

Les options produits mode et sport ainsi que habillement et ameublement du BTS technico-commercial se préparent en formation initiale dans les établissements suivants.

Option produits mode et sport

Public

60107 Creil
Lycée Jules Uhry
Tél : 03 44 64 75 44
http://uhry.lyc.ac-amiens.fr

75012 Paris
Lycée Elisa Lemonnier
Tél : 01 43 45 82 21
www.elisa-lemonnier.fr

Privé sous contrat

31000 Toulouse
Lycée technologique privé Myriam
Tél : 05 61 14 71 47
www.myriam31.com

75007 Paris
Lycée privé Albert de Mun
Tél : 01 43 06 33 09
www.albertdemun.eu

Option Habillement et ameublement

Public

26103 Romans-sur-Isère
Lycée polyvalent du Dauphiné
Tél : 04 75 02 28 93
http://dauphine.elycee.rhonealpes.fr

35305 Fougères
Lycée Jean Guéhenno
Tél : 02 99 99 22 87
www.citescolairejeanguehenno-fougeres.ac-rennes.fr

50100 Cherbourg-Octeville
Lycée Alexis de Tocqueville
Tél : 02 33 88 35 00
www.lycee-tocqueville.fr

97825 Le Port
Lycée polyvalent Jean Hinglo
Tél : 02 62 71 19 00
http://lycee-jhinglo.ac-reunion.fr

(Source : Onisep)

LISTE 5

Formations universitaires

Les établissements suivants préparent aux licences professionnelles dans le domaine de l'industrie textile.

Licences professionnelles

> Création, conception et développement de produits textiles et dérivés : UNIMES
> Écoconception et entretien des matériaux textiles : Lyon 1
> Fibres et textiles innovants : Cnam
> Performance Sports Textile and Footwear : Savoie mont-Blanc IUT
> Textiles innovants : Lille IUT
> Métiers de la mode et du textile : Aix-Marseille
> Métiers du textile habillement, de l'organisation et de la distribution : Sorbonne université
> Développement de produits et management de la production, options production : Lorraine
> Création industrielle : Lycée de la mode
> Création industrielle, options modélisme, stylisme de mode : Angers
> Sports Design and Communication : Savoie mont-Blanc IUT

LISTE 6

Écoles spécialisées

Les établissements ci-dessous proposent des titres certifiés dans le cadre de la formation initiale ou de l'alternance.

06000 Nice
École de Condé - site de Nice
Tél : 04 93 20 60 41
www.ecoles-conde.com
Privé hors contrat
> Bachelor design de mode stylisme (titre certifié), niveau bac +3/+4
Admission : bac, admission directe en 2e ou 3e année possible en fonction du niveau du candidat.
Sur dossier scolaire et artistique et entretien.
Durée : 3 ans
Coût : - 1re année : 6 200 €
- 2e et 3e année : 7 000 €

33100 Bordeaux
École de Condé - site de Bordeaux
Tél : 05 57 54 02 00
www.ecoles-conde.com
Privé hors contrat
> Bachelor design de mode stylisme (titre certifié), niveau bac +3/+4
Admission : bac, admission directe en 2e ou 3e année possible en fonction du niveau du candidat.
Sur dossier scolaire et artistique et entretien.
Durée : 3 ans
Coût : - 1re année : 6 200 €
- 2e et 3e année : 7 000 €

44000 Nantes
L'Institut supérieur des arts appliqués - Site de Nantes (Lisaa)
Tél : 02 40 20 30 50
www.lisaa.com
Privé hors contrat
> Bachelor styliste designer textile (titre certifié), niveau bac +3/+4
Admission : bac.
Sur entretien et présentation d'un dossier artistique.
Durée : 3 ans
Coût : 1re année : 5 990 €
2e et 3e année : 7 250 € par an
> Bachelor styliste modéliste (titre certifié), niveau bac +3/+4
Admission : bac.
Sur entretien et dossier artistique.
Durée : 3 ans
Coût : 1re année : 5 990 €
2e et 3e année : 7 250 €

54000 Nancy
École de Condé - site de Nancy
Tél : 03 83 98 29 44
www.ecoles-conde.com
Privé hors contrat
> Bachelor design mode stylisme (titre certifié), niveau bac +3/+4
Admission : bac, admission directe en 2e ou 3e année possible en fonction du niveau du candidat.
Sur dossier scolaire et artistique et entretien.
Durée : 3 ans
Coût : - 1re année : 6 200 €
- 2e et 3e année : 7 000 € par an

68058 Mulhouse Cedex 2
Institut supérieur textile d'Alsace (ISTA)
Business School textile-mode-cuir
Tél : 03 89 60 84 90
www.ista-bs.fr
Privé
> Titre certifié de chef de produits textiles, niveau bac +3/+4
Admission : bac + 2.
Sur dossier, tests et entretien.
Durée : 3 ans
Coût : 7 000 € par an

69007 Lyon
École de Condé - site de Lyon
Tél : 04 78 42 92 39
www.ecoles-conde.com
Privé
> Bachelor design de mode - stylisme (titre certifié), niveau bac +3/+4
Admission : bac, admission directe en 2e ou 3e année possible en fonction du niveau du candidat.
Sur dossier scolaire et artistique et entretien.
Coût : - 1re année : 6 400 €
- 2e et 3e année : 7 350 € par an
> Mastère direction artistique de la mode (titre certifié), niveau bac + 5
Admission : bac + 3.
Sur dossier scolaire et artistique et entretien.
Durée : 2 ans
Coût : 7 100 € par an

69134 Écully
Institut textile et chimique de Lyon (Itech Lyon)
Tél : 04 72 18 04 80
www.itech.fr
Privé sous contrat
> Titre certifié responsable technique coloriste et formulateur de produits colorés, niveau bac +3/+4
Admission : bac + 2 scientifique.
Sur dossier et entretien.
Durée : 1 an
Coût : 5 000 €

75005 Paris
L'Institut supérieur des arts appliqués - Paris mode (Lisaa)
Tél : 01 47 07 17 07
www.lisaa.com
Privé hors contrat
> Bachelor styliste designer textile (titre certifié), niveau bac +3/+4
Admission : bac.
Sur entretien et présentation de travaux.
Durée : 3 ans
Coût : - 1re année : 8 190 €,
- 2e et 3e année : 8 990 € par an
> Bachelor styliste modéliste (titre certifié), niveau bac +3/+4
Admission : bac.
Admission directe en 2e année possible après prépa artistique.
Durée : 3 ans
Coût : - 1re année : 8 190 €
- 2e et 3e année : 8 990 €
> Mastère management de la mode et du luxe (titre certifié), niveau bac + 5
Admission : bac + 3 ou BTS avec expérience professionnelle.
Sur entretien et dossier artistique.
Durée : 2 ans
Coût : - 1re année : 6 290 € (gratuit en alternance)
- 2e année : 5 890 € (gratuit en alternance)
> Titre certifié de management de la mode et du luxe, niveau bac + 5
Durée : 5 ans
Coût : 1re année : 5 890 € / 2e année : 5 690 €
> Titre certifié de mastère fashion design and business, niveau bac + 5
Durée : 5 ans
Coût : 1re année : 5 890 € / 2e année : 5 690 €

75013 Paris
Institut français de la mode - Campus Austerlitz (IFM)
Tél : 01 70 38 89 89
www.ifm-paris.com
> Titre certifié de management merchandising achat, retail, mode et Luxe
Durée : 11 jours ou 77 heures
Coût : 9 200 € HT / 11 040 € TTC

75015 Paris
École de Condé - site de Paris
Tél : 01 53 86 00 22
www.ecoles-conde.com
Privé hors contrat
> Bachelor design mode stylisme (titre certifié), niveau bac +3/+4
Admission : bac, admission directe en 2e ou 3e année possible en fonction du niveau du candidat.
Sur dossier scolaire et artistique et entretien.
Durée : 3 ans
Coût : - 1re année : 7 400 €
- 2e et 3e année : 8 350 € par an
> Mastère direction artistique de la mode (titre certifié), niveau bac + 5
Admission : bac + 3.
Sur dossier scolaire et artistique et entretien.
Durée : 2 ans
Coût : 8 000 € par an

75838 Paris Cedex 17
La Fabrique
L'école des métiers de la mode et de la décoration
Tél : 01 55 65 01 88/01 55 65 50 00
www.lafabrique-ecole.fr
Consulaire
> Mastère manager développeur produit de la mode et de l'habillement (titre certifié), niveau bac + 5
Admission : bac + 3 ou bac + 2 avec 2 ans d'expérience professionnelle dans la mode ou habillement.
Sur dossier, tests et entretien.
Durée : 2 ans
Coût : - 1re année : 9 500 € (en apprentissage, gratuit)
- 2e année : gratuit (uniquement en apprentissage)

92044 Paris La Défense
École Conte
Tél : 01 43 07 04 13
www.ecole-conte.com
Privé hors contrat
> Mastère spécialisé management du luxe et de la mode (titre certifié), niveau bac + 5
Admission : bac + 3.
Durée : 2 ans
Coût : non communiqué
> Titre certifié designer-créateur textile, niveau bac +3/+4
Admission : bac
Sur entretien, CV et dossier artistique.
Admission en 2e ou 3e année possible selon le profil du candidat .
Durée : 3 ans
Coût : 7 900 € par an

LISTE 7

Écoles d'ingénieurs

Ces écoles préparent au diplôme d'ingénieur en formation initiale ou par apprentissage. Les diplômes d'ingénieur se préparent en 5 ans après le bac ou en 3 ans après un recrutement au niveau bac + 2.

Ensait (École nationale supérieure des arts et industries textiles)
59056 Roubaix Cedex 1
Tél : 03 20 25 64 64
www.ensait.fr
Public
CGE, CTI, CDEFI
> Diplôme d'ingénieur de l'Ensait
Formation : contrat d'apprentissage, initiale
Admission :
- sur concours : prépas MP, PC, PSI, PT, TSI
- sur dossier + oral : DUT, BTS scientifique, L2/L3, ATS
- sur dossier + oral : M1
Durée : 3 ans
Coût : 615 € par an
Salaire jeune diplômé : 33 000 €

Ensisa (École nationale supérieure d'ingénieurs Sud-Alsace)
68093 Mulhouse Cedex
Tél : 03 89 33 69 00
www.ensisa.uha.fr
Public
CGE, CTI, Label Eurace
> Diplôme d'ingénieur de l'Ensisa, spécialité mécanique, automatique et systèmes, informatique et réseaux, textiles et fibres
Formation : Fip en formation initiale, initiale
Admission :
- sur dossier : bac S
- sur concours en 3e année : prépas MP, PC, PSI, PT, TSI, ATS
- sur dossier en 3e année : L2, L3, DUT
Durée : 5 ans
Coût : 610 € par an

HEI (Hautes études d'ingénieur)
59014 Lille Cedex
Tél : 03 28 38 48 58
www.hei.fr
Association
CGE, CTI, label Eurace
> Diplôme d'ingénieur HEI, spécialité technologies innovation et management international textilesTIMTEX
Formation : initiale
Admission :
- sur concours : bac spé scientifiques, bac STI2D
- sur concours en 2e année : CPGE1 validée
- sur concours en 3e année : prépa MP, PC, PSI, PT
- sur dossier en 3e année : prépa TSI, ATS, DUT, BTS, L2 scientifique, L3 scientifique
Durée : 5 ans
Coût : - cycle prépa : 3 850 €
- cycle ingénieur : 8 000 € pour la 1re année, puis 8 550 € par an

Itech Lyon (Institut textile et chimique de Lyon)
69134 Écully
Tél : 04 72 18 04 80
www.itech.fr
Privé sous contrat
CGE, CTI, CDEFI, label Eurace, EESPIG
> Diplôme d'ingénieur de l'Itech
Formation : contrat d'apprentissage, initiale
Admission :
- sur concours : prépas MP, PC, PT, TPC
- sur dossier : prépas de la fédération Gay-Lussac, prépas PC Bellevue, prépas PC Saint-Denis, DUT chimie, génie chimique-génie des procédés, SGM, mesures physiques, BTS en lien avec les majeures de l'Itech
Durée : 3 ans
Coût : - statut étudiant : 7 500 € par an
- statut apprenti : gratuit

Actuel Ile-de-France

LISTE 1 (IDF)

Formations en alternance

Ces établissements proposent des formations dans le cadre du contrat d'apprentissage (A) ou du contrat de professionnalisation (CP).

75002 Paris
Institut français de la mode - Campus Réaumur (IFM)
Tél : 01 42 61 00 77
www.ecole-couture-parisienne.com
Privé sous contrat
> Bachelor modéliste concepteur : CP
Admission : bac pro ou BTS dans les domaines de la mode ou expérience professionnelle équivalente.
Durée : 2 ou 3 selon le niveau du candidat

75005 Paris
L'Institut supérieur des arts appliqués - Paris mode (Lisaa)
Tél : 01 47 07 17 07
www.lisaa.com
Privé hors contrat
> Mastère management de la mode et du luxe (titre certifié), niveau bac + 5 : A, CP
Admission : bac + 3 ou BTS avec expérience professionnelle.
Sur entretien et dossier artistique.
Durée : 2 ans

77447 Marne-la-Vallée Cedex 2
CFA Descartes (Adefsa)
Tél : 01 64 61 65 00
www.cfadescartes.fr
Privé hors contrat
Information et inscription auprès du CFA. Les formations ont lieu sur différents sites (voir avec les CFA pour les adresses).
> Licence pro métiers de la mode : A

LISTE 2 (IDF)

Formation continue

Ces formations s'adressent aux salariés et aux demandeurs d'emploi.

75010 Paris
Greta de la création, du design et des métiers d'art (Greta CDMA)
Agence administrative et commerciale
Tél : 01 44 08 87 77
www.cdma.greta.fr
Public
> Formation qualifiante designer textile et surface option couleurs et graphisme
Durée : 6 mois
> Formation qualifiante mécanicien modèle corseterie lingerie et balnéaire
Admission : bac pro métiers de la mode, BT couture ou BTS métiers de la mode.
Bon niveau d'anglais.
Durée : 1 an

92000 Nanterre
Greta des Hauts-de-Seine
Tél : 01 46 99 92 92
www.greta-92.fr
Public
> BTS métiers de la mode-vêtements
Durée : 1310h dont 210h en entreprise.

LISTE 3 (IDF)

Conseil régional

Le Conseil régional d'Île-de-France finance des formations de courte et de longue durée.

Les formations financées par le Conseil régional d'Île-de-France s'adressent aux demandeurs d'emploi franciliens de tout âge et prioritairement à ceux qui ont un faible niveau de qualification. Il existe des formations pour tous les niveaux et dans tous les secteurs d'activité. Pour consulter l'offre de formation : www.defi-metiers.fr

cidj
#InfoJeunesse
LE CIDJ, UN CARREFOUR D'ÉCHANGES ET DE SERVICES
• Entretiens personnalisés
• Logiciels d'aide à l'orientation
• Accueil de groupes et animations thématiques
• Job dating et alternance dating
• Espace co-working
Des partenaires spécialisés :
• CIO Médiacom
• Pôle emploi
• Mission locale de Paris
• Point d'accès au droit des jeunes
• Carte jeunes européenne
• BGE Adil
• CIIaj
cidj
101 quai Branly
75015 Paris
Tél : 01 44 49 12 00
Métro : Bir-Hakeim ou Champ de Mars
www.cidj.com